

PREFEITURA MUNICIPAL  
DE ROSÁRIO DO SUL  
APROVADO

Rosário do Sul, 19/06/2020

DEPARTAMENTO DE ENGENHARIA  
Petronio Pires Facin  
Eng. Civil - CREA/RS 157.861  
Portaria Nº 0580/2013



PREFEITURA MUNICIPAL DE ROSÁRIO DO SUL  
ESTADO DO RIO GRANDE DO SUL - BRASIL  
SECRETARIA MUNICIPAL DE OBRAS, VIAÇÃO, TRÂNSITO E TRANSPORTE  
DEPARTAMENTO DE ENGENHARIA



PROJETO:

PAVIMENTAÇÃO ASFÁLTICA COM CBUQ

ENDEREÇO:

Rua Claro Motta Garcia - Trecho entre Rua Flores da Cunha  
e Travessa Nossa Senhora do Carmo

RESP. TÉCNICO:

Matheus V. Filippi  
ENG.º CIVIL MATHEUS VIEIRA FILAPPI  
CREA: RS 237.845 - PORT. Nº 0972/2019

DATA:

JUNHO/2020

ÁREA:

2.413,91 m²

COORDENADAS:

INDICADAS

ESCALA:

INDICADA

DESENHO:

PROPRIETÁRIO:

Zilase Jobim Argemi Rossignollo  
PREFEITURA MUNICIPAL DE ROSÁRIO DO SUL  
ZILASE JOBIM ARGEMI ROSSIGNOLLO - PREF. MUNICIPAL

PRANCHA:

1/3

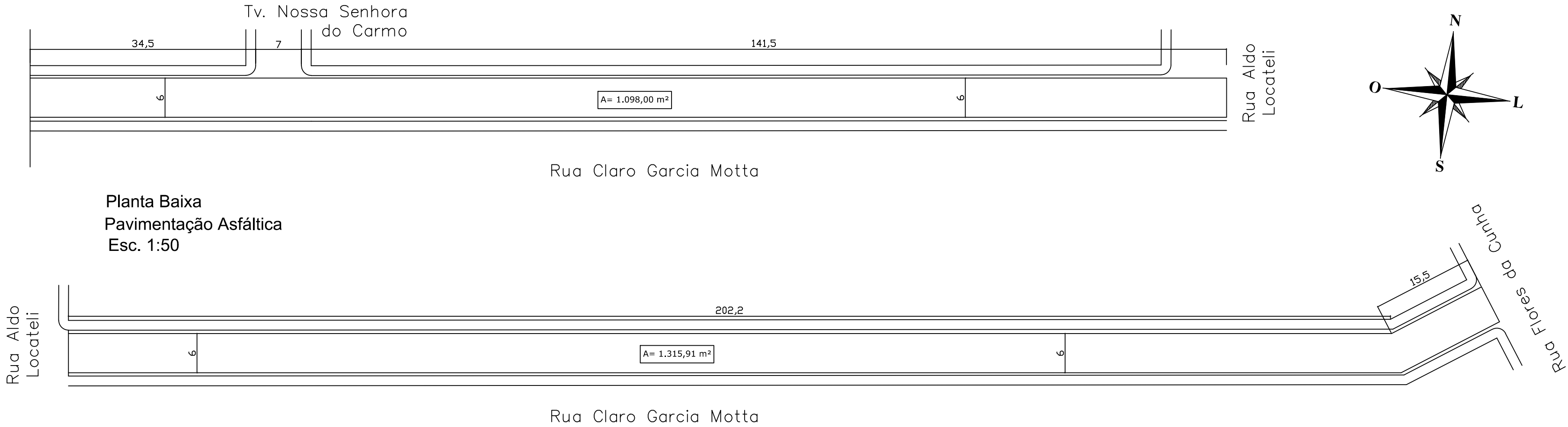

Localização Ruas  
Bairro João Alves Osório  
S/ Esc.

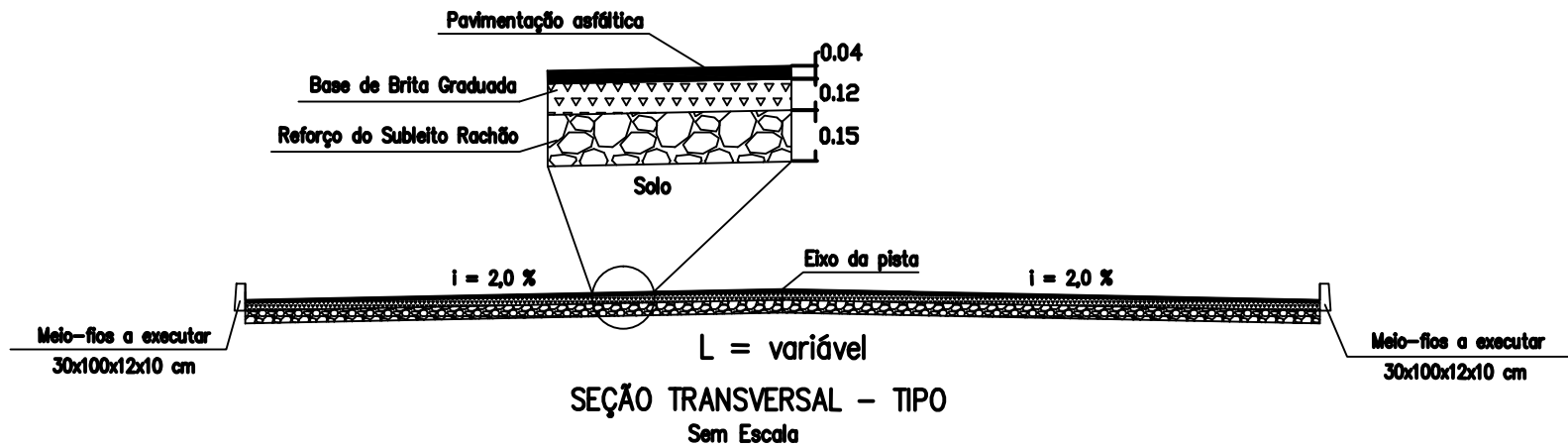



**PREFEITURA MUNICIPAL DE ROSÁRIO DO SUL**  
ESTADO DO RIO GRANDE DO SUL – BRASIL  
SECRETARIA MUNICIPAL DE OBRAS, VIAÇÃO, TRÂNSITO E TRANSPORTE  
DEPARTAMENTO DE ENGENHARIA



|                |   |
|----------------|---|
| PROJETO:       | PAVIMENTAÇÃO ASFÁLTICA COM CBUQ   |
| ENDEREÇO:      | Rua Claro Motta Garcia - Trecho entre Rua Flores da Cunha e Travessa Nossa Senhora do Carmo |
| RESP. TÉCNICO: | ENG.º CIVIL MATHEUS VIEIRA FILAPPI<br>CREA: RS 237.845 - PORT. Nº 0972/2019                 |

|              |             |
|--------------|-------------|
| DATA:        | JUNHO/2020  |
| ÁREA:        | 2.413,91 m² |
| COORDENADAS: | INDICADAS   |
| ESCALA:      | INDICADA    |
| DESENHO:     |             |

|               |   |
|---------------|---|
| PROPRIETÁRIO: | PREFEITURA MUNICIPAL DE ROSÁRIO DO SUL<br>ZILASE JOBIM ARGEMI ROSSIGNOLLO - PREF. MUNICIPAL |
|---------------|---|

PRANCHA:

1/3

**PREFEITURA MUNICIPAL  
DE ROSÁRIO DO SUL  
APROVADO**

Rosário do Sul, 19/06/2020

**DEPARTAMENTO DE ENGENHARIA**  
Petronio Pires Facin  
Eng. Civil - CREA/RS 157.861  
Portaria Nº 0580/2013



**PREFEITURA MUNICIPAL DE ROSÁRIO DO SUL**

ESTADO DO RIO GRANDE DO SUL - BRASIL

SECRETARIA MUNICIPAL DE OBRAS, VIAÇÃO, TRÂNSITO E TRANSPORTE

DEPARTAMENTO DE ENGENHARIA



**PROJETO:**

DRENAGEM SUPERFICIAL - ÁGUAS PLUVIAIS

**ENDEREÇO:**

Rua Claro Motta Garcia - Trecho entre Rua Flores da Cunha  
e Travessa Nossa Senhora do Carmo

**RESP. TÉCNICO:**

  
ENG.º CIVIL MATHEUS VIEIRA FILAPPI  
CREA: RS 237.845 - PORT. Nº 0972/2019

**DATA:**

JUNHO/2020

**ÁREA:**

2.413,91 m²

**COORDENADAS:**

INDICADAS

**ESCALA:**

INDICADA

**DESENHO:**

**PROPRIETÁRIO:**

  
PREFEITURA MUNICIPAL DE ROSÁRIO DO SUL  
ZILASE JOBIM ARGEMI ROSSIGNOLLO - PREF. MUNICIPAL

**PRANCHA:**

**2/3**

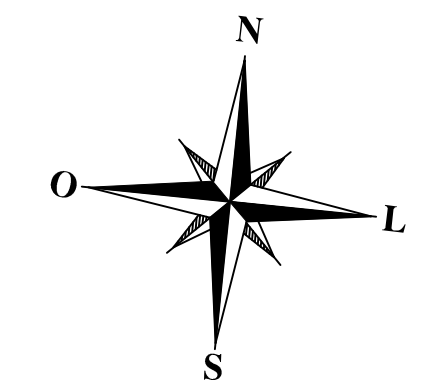
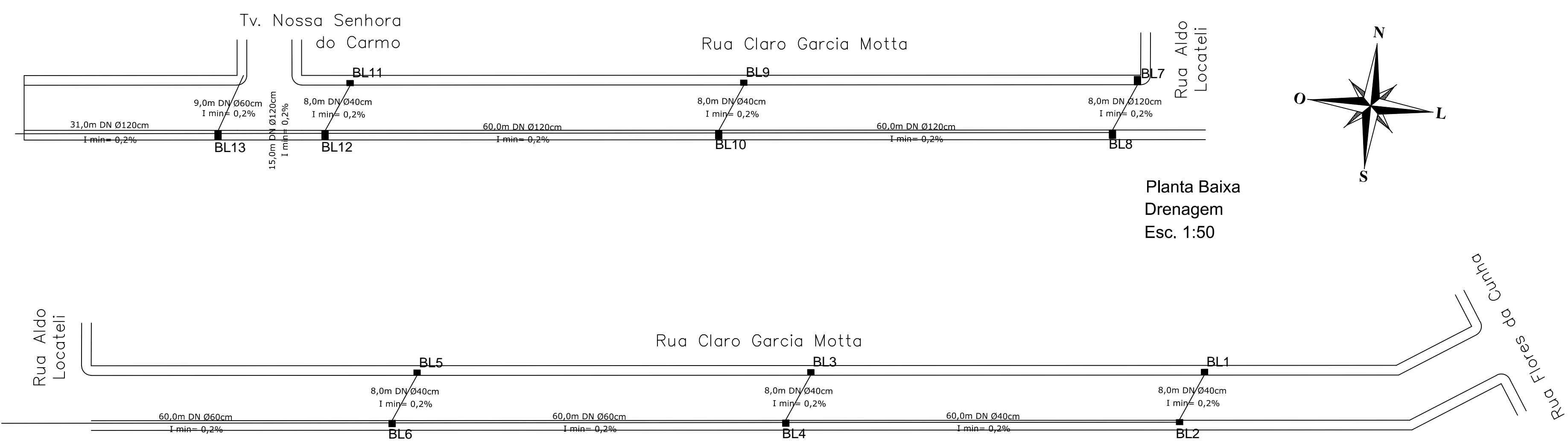

Planta Baixa  
Drenagem  
Esc. 1:50

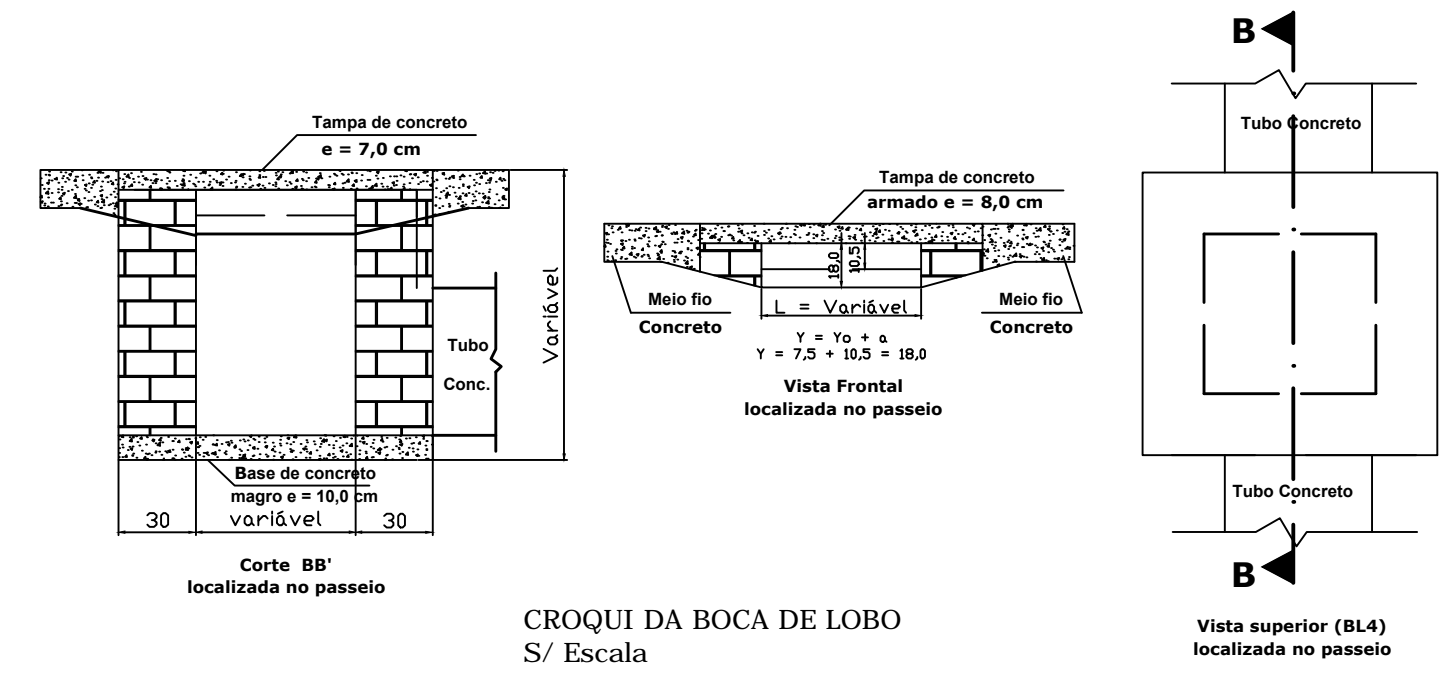

- LEGENDA
- BL A - Boca de Lobo (0,8x1,0x0,9)m
  - BL B - Boca de Lobo (1,0x1,0x1,1)m
  - BL C - Boca de Lobo (1,2x1,0x1,3)m
  - BL D - Boca de Lobo (1,4x1,0x1,5)m
  - BL E - Boca de Lobo (1,6x1,0x1,7)m
  - Tubo concreto DN Ø40cm
  - Tubo concreto DN Ø60cm
  - Tubo concreto DN Ø80cm
  - Tubo concreto DN Ø100cm
  - Tubo concreto DN Ø120cm
  - Curva de Nivel

**PREFEITURA MUNICIPAL DE ROSÁRIO DO SUL**  
ESTADO DO RIO GRANDE DO SUL – BRASIL  
SECRETARIA MUNICIPAL DE OBRAS, VIAÇÃO, TRÂNSITO E TRANSPORTE  
DEPARTAMENTO DE ENGENHARIA

|  |                           |
|--|---------------------------|
| PROJETO:<br>DRENAGEM SUPERFICIAL - ÁGUAS PLUVIAIS  | DATA:<br>JUNHO/2020       |
| ENDEREÇO:<br>Rua Claro Motta Garcia - Trecho entre Rua Flores da Cunha e Travessa Nossa Senhora do Carmo | ÁREA:<br>2.413,91 m²      |
| RESP. TÉCNICO:<br><br>ENG.º CIVIL MATHEUS VIEIRA FILAPPI<br>CREA: RS 237.845 - PORT. Nº 0972/2019        | COORDENADAS:<br>INDICADAS |
|  | ESCALA:<br>INDICADA       |
|  | DESENHO:                  |

PROPRIETÁRIO:  
  
PREFEITURA MUNICIPAL DE ROSÁRIO DO SUL  
ZILASE JOBIM ARGEMI ROSSIGNOLLO - PREF. MUNICIPAL

PRANCHA:  
  
2/3



PREFEITURA MUNICIPAL  
DE ROSÁRIO DO SUL  
APROVADO

Rosário do Sul, 18/06/2020

DEPARTAMENTO DE ENGENHARIA  
Petronio Rires Facin  
Eng. Civil - CREA/RS 157.861  
Portaria Nº 0580/2013



PREFEITURA MUNICIPAL DE ROSÁRIO DO SUL

ESTADO DO RIO GRANDE DO SUL – BRASIL

SECRETARIA MUNICIPAL DE OBRAS, VIAÇÃO, TRÂNSITO E TRANSPORTE  
DEPARTAMENTO DE ENGENHARIA



PROJETO:

SINALIZAÇÃO HORIZONTAL E VERTICAL

ENDEREÇO:

Rua Claro Motta Garcia - Trecho entre Rua Flores da Cunha  
e Travessa Nossa Senhora do Carmo

RESP. TÉCNICO:

  
ENG.º CIVIL MATHEUS VIEIRA FILAPPI  
CREA: RS 237.845 - PORT. Nº 0972/2019

DATA:

JUNHO/2020

ÁREA:

2.413,91 m<sup>2</sup>

COORDENADAS:

INDICADAS

ESCALA:

INDICADA

DESENHO:

PROPRIETÁRIO:

  
PREFEITURA MUNICIPAL DE ROSÁRIO DO SUL  
ZILASE JOBIM ARGEMI ROSSIGNOLLO - PREF. MUNICIPAL

PRANCHA:

3/3



Planta Baixa Sinalização  
Vertical e Horizontal  
Esc. 1:50

CROQUI FAIXA DE PEDESTRES  
S/ Escala

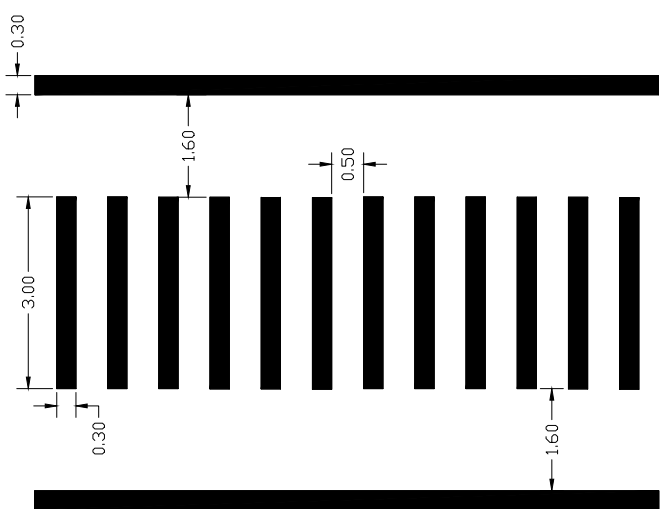

CROQUI SINALIZAÇÃO VERTICAL  
S/ Escala

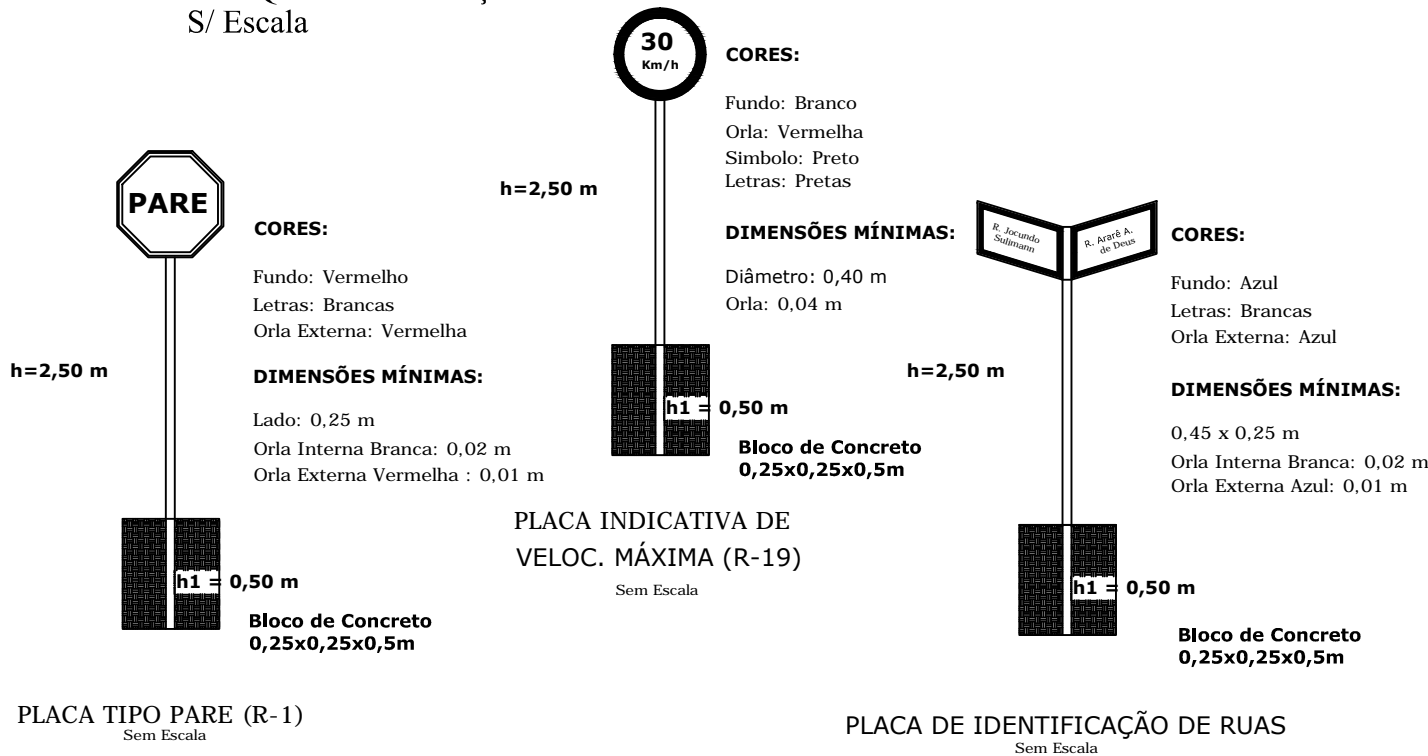

LEGENDA

- Placa Indicativa de PARE
- Placa Indicativa Vel. Max. PERMITIDA
- Placa Indicativa de NOME DE RUA
- Placa Indicativa de FAIXA DE PEDESTRE
- Faixa de Pedestre
- Rampa de Acessibilidade

|   |                           |
|---|---------------------------|
|  <b>PREFEITURA MUNICIPAL DE ROSÁRIO DO SUL</b><br>ESTADO DO RIO GRANDE DO SUL – BRASIL<br>SECRETARIA MUNICIPAL DE OBRAS, VIAÇÃO, TRÂNSITO E TRANSPORTE<br>DEPARTAMENTO DE ENGENHARIA  |                           |
| PROJETO:<br>SINALIZAÇÃO HORIZONTAL E VERTICAL   | DATA:<br>JUNHO/2020       |
| ENDEREÇO:<br>Rua Claro Motta Garcia - Trecho entre Rua Flores da Cunha e Travessa Nossa Senhora do Carmo  | ÁREA:<br>2.413,91 m²      |
| RESP. TÉCNICO:<br>ENG.º CIVIL MATHEUS VIEIRA FILAPPI<br>CREA: RS 237.845 - PORT. Nº 0972/2019   | COORDENADAS:<br>INDICADAS |
| PROPRIETÁRIO:<br>PREFEITURA MUNICIPAL DE ROSÁRIO DO SUL<br>ZILASE JOBIM ARGEMI ROSSIGNOLLO - PREF. MUNICIPAL  | ESCALA:<br>INDICADA       |
|   | DESENHO:                  |
|   | PRANCHA:<br>3/3           |